



### Stalling

*Thymallus thymallus*

**Kendetegn:**

Tilhører laksefamilien.  
Har en lang og høj rygfinne,  
samt en fedtfinne før halen.

*Fredning – se årskalenderen*



### Skrubbe

*Platichthys flesus*

**Kendetegn:**

Overside ru og få røde  
pletter. Underside hvid (kan  
have brune pletter).

**Mindstemål:**

*Fredning -  
se årskalenderen*

25,5 cm

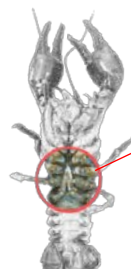

### Krebs

*Astacus astacus*

**Kendetegn:**

Hannen har 2 hvide parrings-  
organer på undersiden.

**Mindstemål:** *Fra pandetorn til  
halespids:*

9 cm

*Fredning –  
se årskalenderen*



### Gule ål

*Anguilla anguilla*

**Kendetegn:**

Gulålen har gulfarvet bug.

**Mindstemål:**

45 cm

*Der er ingen fredningstider for  
ålen, men der er indført  
redskabsbegrænsninger.*



# Danske fredninger og mindstemål for fisk og krebsdyr i ferskvand (søer og vandløb)

Opdateret september 2020

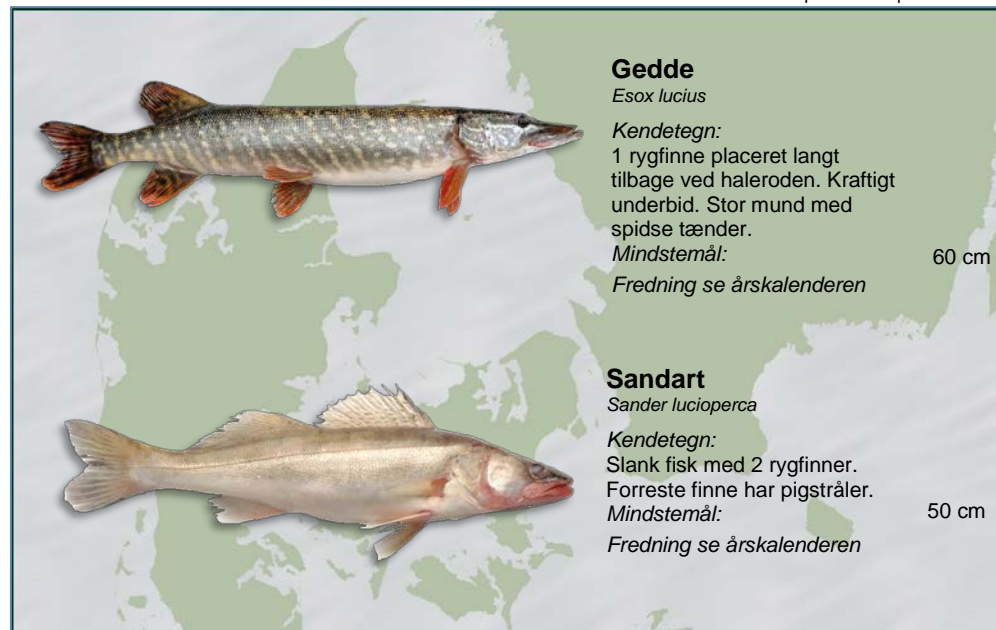

### Gedde

*Esox lucius*

**Kendetegn:**

1 rygfinne placeret langt  
tilbage ved haleroden. Kraftigt  
underbid. Stor mund med  
spidse tænder.

**Mindstemål:**

60 cm

*Fredning se årskalenderen*

### Sandart

*Sander lucioperca*

**Kendetegn:**

Slank fisk med 2 rygfinner.  
Forreste finne har pigstråler.

**Mindstemål:**

50 cm

*Fredning se årskalenderen*

Produceret af Fiskeristyrelsen

**I vandløbene er det forbudt at fiske inden for en afstand af 50 meter fra indgangen til eller udgangen fra kunstige fiskepassager samt i selve passagen.**

Redskabsfiskeri i søer er forbudt inden for en afstand af 50 m fra indløbet eller udløbet af vandløb, hvis disse er mere end 1 m brede. Redskabsfiskeri er ligeledes forbudt inden for en afstand af 50 m fra gennemløb i broer og dæmninger. Fiskeri med stang og snøre er dog tilladt i disse fredningsbælter. Bestemmelserne gælder kun i søer større end 10 hektar.



Denne folder forældes med tiden.  
Det er dit ansvar, at være orienteret om ændringer i lovgivningen!  
Nyeste mindstemål og fredningstider finder du her:

[www.fiskeristyrelsen.dk](http://www.fiskeristyrelsen.dk)



### Bækørred

*Salmo trutta*

**Kendetegn:**

1 rygfinne og 1 fedtfinne før halen. Tydelige røde pletter og brun-gullige sider.

**Mindstemål:**

Fredning se årskalenderen

30 cm



### Laks

*Salmo salar*

**Kendetegn:**

Har slankere kropsform end havørreden. Få pletter under sidelinjen og slank halerod.

**Mindstemål:**

Fredning se årskalenderen

40 cm



### Søørred

*Salmo trutta*

**Kendetegn:**

1 rygfinne og 1 fedtfinne før halen. Samme art som havørred. Brune og gyldne farver.

**Mindstemål:**

Fredning se årskalenderen

40 cm



### Helt

*Coregonus lavaretus*

**Kendetegn:**

1 rygfinne og 1 fedtfinne før halen. Svagt overbid og grove løse skæl.

Sølvfarvet.

**Mindstemål:**

Fredning se årskalenderen

36 cm



### Havørred

*Salmo trutta*

**Kendetegn:**

Kendes fra laksen på den plumpe kropsform. Mange runde pletter også under sidelinjen. Tyk halerod.

**Mindstemål:**

Fredning se årskalenderen

40 cm



### Snæbel

*Coregonus oxyrinchus*

**Kendetegn:**

Nært beslægtet med helt. Snæblen har en spids snude. 1 rygfinne og 1 fedtfinne før halen.

Fredning – **Total fredet**

Gydedragt

Årskalender											
Fredningstider og redskabsbegrænsninger for fisk og krebsdyr i ferskvand											
De anførte datoer er inklusive!											
Januar	Februar	Marts	April	Maj	Juni	Juli	August	September	Oktober	November	December
Fredningstider		Fredningstider		Fredningstider		Fredningstider		Fredningstider		Fredningstider	
Redskabsbegrænsninger		Redskabsbegrænsninger		Redskabsbegrænsninger		Redskabsbegrænsninger		Redskabsbegrænsninger		Redskabsbegrænsninger	
Bæk-, sø-, havørred, laks 16. nov.-15. jan.			Hunskrubbe, hvor rognsåkkens bagspids strækker sig ud over midten af fiskens totallængde, 15. februar - 14. maj.								Bækørred, søørred, havørred og laks 16. november - 15. januar.
Snæbel er total fredet hele året.						Snæbel er total fredet hele året.					
Helt og heltling 1. nov. - 31. jan.			Gedde 1. apr. - 30. apr.								Helt og heltling 1. november - 31. januar.
Hankrebs 1. oktober - 31. marts.			Stalling 15. marts - 15. maj.			Sandart 1. maj - 31. maj.			Hankrebs 1. oktober - 31. marts.		
Hunkrebs 1. oktober - 31. juli.						Hunkrebs 1. oktober - 31. juli.					
Farvet ørred (Salmo trutta) fredet i Bornholmske vandløb 16. september til 28./29. februar.				Garnredskaber i søer forbudt fra 1. april til og med 31. maj.				Farvet ørred (salmo trutta) er fredet i Bornholmske vandløb 16. sep. til 28./29. februar.			
Anvendelse af ruser i ferskvand forbudt 16. oktober - 31. juli.								Anvendelse af ruser i ferskvand forbudt 16. oktober - 31. juli.			

Vær opmærksom på, at der kan findes lokale, forlængede fredningstider for visse fiskearter. Forhør dig altid hos dem, der har fiskeretten, inden fiskeriet påbegyndes.